



MODULARIO
F. rig. rend. 497



MINISTERO DELLE FINANZE
DIPARTIMENTO DEL TERRITORIO

CATASTO EDILIZIO URBANO (RDL 13-4-1939, n. 652)

MOD. BI

LIRE
500

Planimetria di u.i.u. in Comune di CATENANUOVA via STAZIONE civ. 23/c

PROP. CAROFANO



PIANO TERZO

TERRAZZA DITA

PROP. CAROFANO

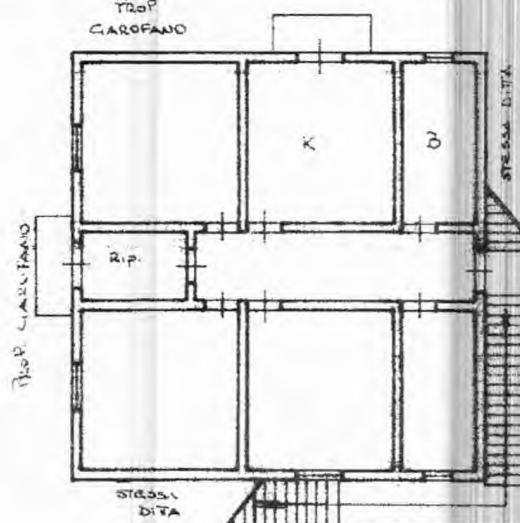

PIANO SECONDO
H=3,30

PROP. CAROFANO



INGRESSO COMUNE
A P.T.

ORIENTAMENTO



NORD
SCALA DI 1:



07951213

Catasto dei Fabbricati - Situazione al 01/11/2013 - Comune di CATENANUOVA (C353) - < Foglio: 4 - Particella: 238 - Subalterno: 4 >
VIA STAZIONE n. 23/C piano: 2-3;

Ultima planimetria in atti
Denuncia di variazione ☒

Data presentazione: 30/03/2000 - Data: 01/11/2013 - n. T4883 - Richiedente: CLTGPP77D06C351K
Totale schede: 1 - Formato di acquisizione: A4 (210x297) - Formato stampa richiesto: A4 (210x297)

Compilata dal GEOMETRA
(Titolo, cognome e nome)
FRANCESCO RANDAZZO



RISERVATO ALL'UFFICIO

4904



MINISTERO DELLE FINANZE
DIREZIONE GENERALE DEL CATASTO E DEI SERVIZI TECNICI ERARIALI
NUOVO CATASTO EDILIZIO URBANO

(R. DECRETO LEGGE 13 APRILE 1978-N. 162)

Planimetria dell'immobile situato nel Comune di **CATENANUOVA** Via **Stazione** 4

Ditta **Massimino Angelo & Benvenuto**

Allegata alla dichiarazione presentata all'Ufficio **Tecnico Erariale di Enne**

(*) Tecnico Erariale e del Catastro

Massimino Angelo & Benvenuto

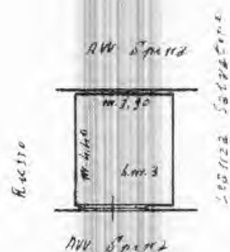

10 metri



07951221

ORIENTAMENTO



SCALA DI 1:200

SPAZIO RISERVATO PER LE ANNOTAZIONI D'UFFICIO

DATA
PROT. N°

Compilata da: **Geometra**
D. Castiglione
Iscritto all'Albo dei geometri
della Provincia di **Enne**
data **20-10-1982**
Firma **Geo. D. Castiglione**